LEGENDE

Réseau d'assainissement unitaire existant

NOTA:
Les renseignements relatifs aux divers réseaux figurés sur le présent plan résultent du relevé des éléments visibles sur le terrain (plaques sur trottoir, grilles, bouches à clé, etc.), et des indications fournies par les services de la Ville de Besançon. Cependant, les renseignements donnés à propos des parties enterrées des dits réseaux n'ont qu'un caractère indicatif et devront être confirmés ou améliorés par des fouilles directes lors de l'exécution pour que les raccordements s'effectuent avec le maximum de précision.

LEGENDE AMENAGEMENT

Périmètre du lotissement

Plantations en alignement du chemin des Montboucons à aménager suivant végétation existante

Candélabre projeté Mât de 6.00m de hauteur

Candélabre projeté Mât de 4.00m de hauteur

LEGENDE AMENAGEMENT RESEAUX

NOTA :
Pour une meilleure visibilité, les symboles des divers réseaux sont surdimensionnés.

NOTA :
Le présent plan ne peut être assimilé à un plan d'exécution. Il est dressé dans le seul but de montrer la faisabilité de l'opération et d'obtenir le Permis d'Aménager.

- AEP à créer (DN 125)
- Regard de branchement individuel AEP
- Tampon AEP
- Bouche à clé
- Poteau incendie
- Réseau EP à créer
- Tampon EP
- Grille EP
- Réseau EU ø200 à créer
- Tampon EU
- Regard de branchement individuel EU

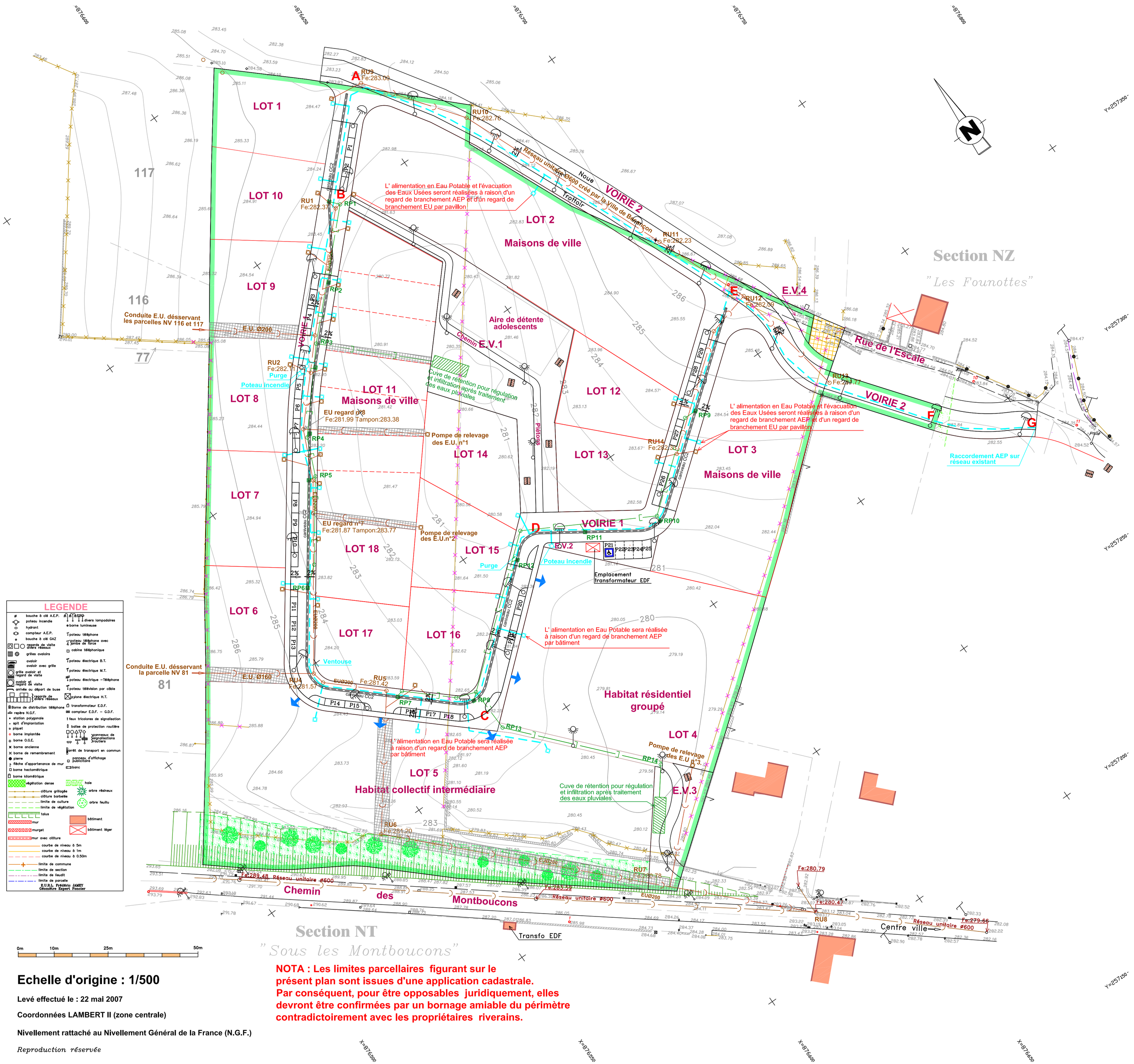

Dossier no
4464
PA8-2'

Département: 25
Commune: **BESANCON**

Demandeur

Z:\commun\Logos\Nouveau logo AFDN.JPG

Situation de l'opération

Chemin des Montboucons
Lotissement "Le Domaine des Montboucons"

Nature de l'opération

PLAN DES RESEAUX HUMIDES
- Adduction Eau Potable
- Eaux Pluviales
- Eaux Usées

Dates	Mars 2011	Le Géomètre-Expert soussigné
Modifications		L. PALUET
28/09/10	Modification du fil d'eau du regard RU1 sur la voirie 1	
07/10/10	Modification du projet E.U. et des branchements AEP sur le lot 5 suivant le projet de construction	
11/03/11	Aménagement de la voirie au droit des lots 4 et 5, modification de l'emplacement du transfo EDF et des places de parkings	
18/03/11	Modification de l'Eclairage Public suivant les indications de la Ville Besançon.	
Echelle	1/500	

L. PALUET
Géomètre Expert et Urbaniste

Echelle d'origine : 1/500

Levé effectué le : 22 mai 2007

Coordonnées LAMBERT II (zone centrale)

Nivellement rattaché au Nivellement Général de la France (N.G.F.)

Reproduction réservée

NOTA : Les limites parcellaires figurant sur le présent plan sont issues d'une application cadastrale. Par conséquent, pour être opposables juridiquement, elles devront être confirmées par un bornage amiable du périmètre contradictoirement avec les propriétaires riverains.